

LAGEPLAN

Stadt / Gemeinde: Cleebronn

Gemarkung u. Flur: Cleebronn

Landkreis: Heilbronn

ZEICHNERISCHER TEIL ZUM
BAUANTRAG (§ 4 LBOVVO)

ÜBERSICHT

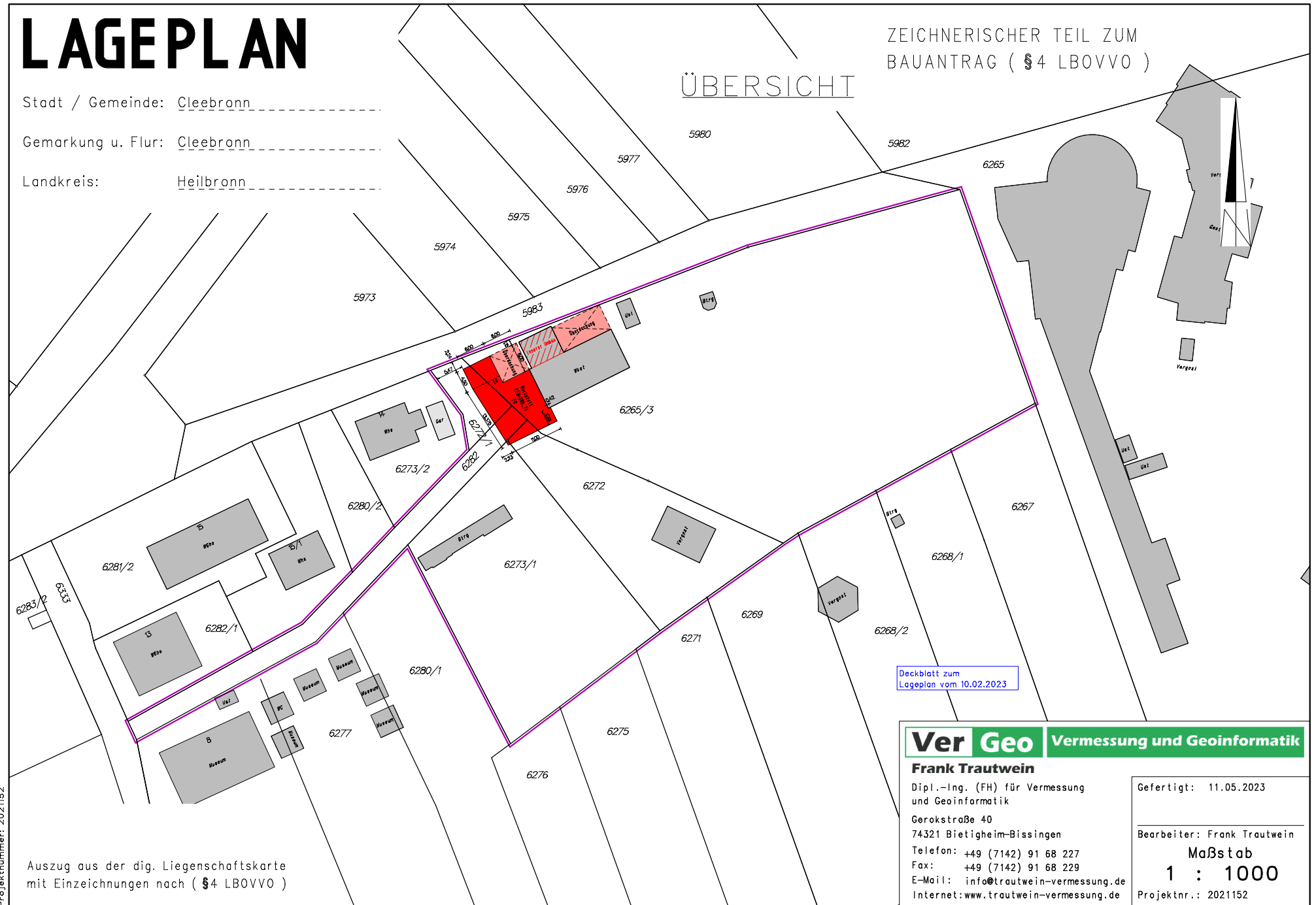

Deckblatt zum
Lageplan vom 10.02.2023

Ver Geo Vermessung und Geoinformatik

Frank Trautwein

Dipl.-Ing. (FH) für Vermessung
und Geoinformatik

Gerokstraße 40
74321 Bietigheim-Bissingen

Telefon: +49 (7142) 91 68 227

Fax: +49 (7142) 91 68 229

E-Mail: info@trautwein-vermessung.de

Internet: www.trautwein-vermessung.de

Gefertigt: 11.05.2023

Bearbeiter: Frank Trautwein

Maßstab
1 : 1000

Projektnr.: 2021152

Projektnummer: 2021152

Auszug aus der dig. Liegenschaftskarte
mit Einzeichnungen nach (§ 4 LBOVVO)

Süd

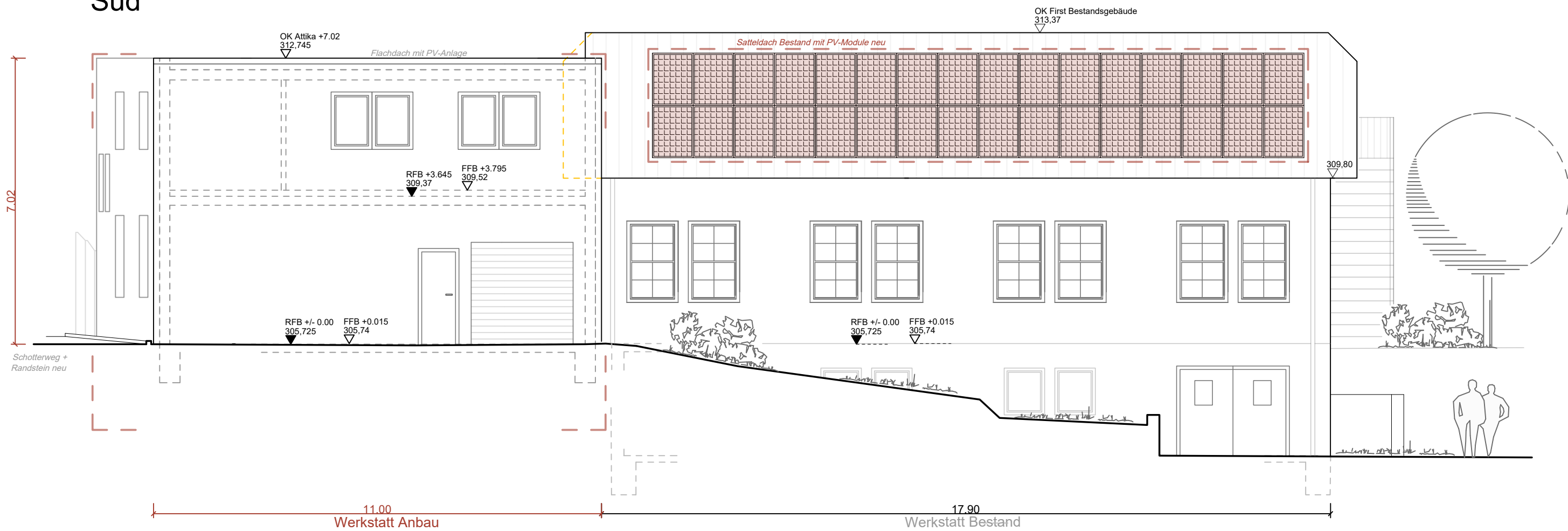

An- und Umbau
Werkstattgebäude

West

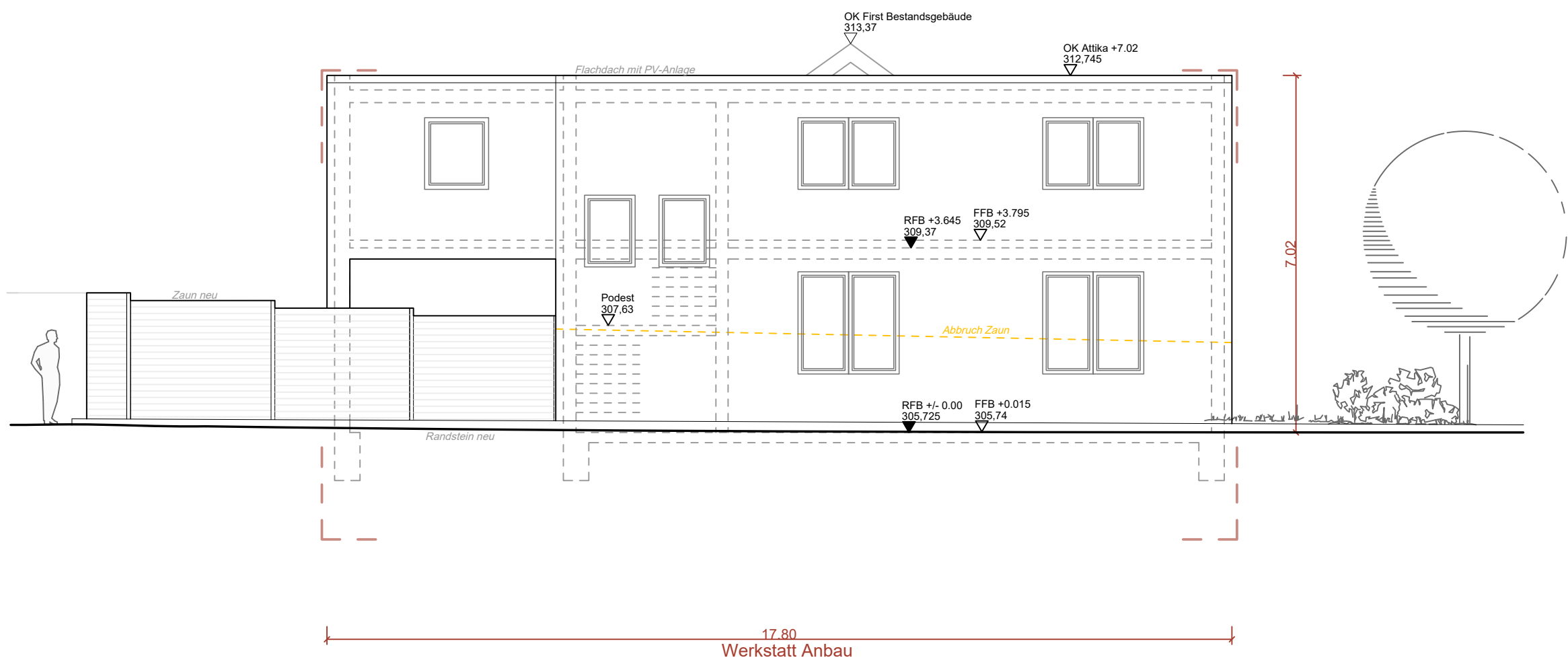

Ansichten

Süd und West

M 1:100

Gemrigheim, den

26.04.2023

Der Planverfasser:

Der Bauherr:

- Bestand
- Beton
- Mauerwerk
bzw. Neubau
- Abbruch

Nord

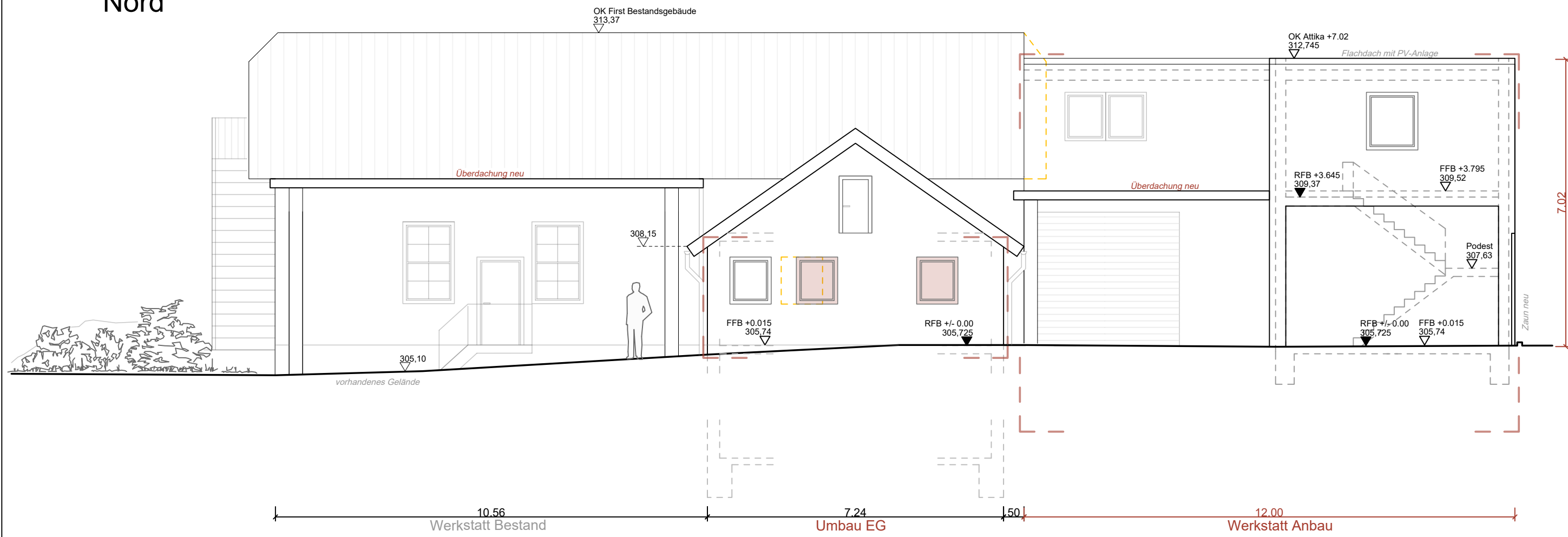

An-und Umbau Werkstattgebäude

Ost

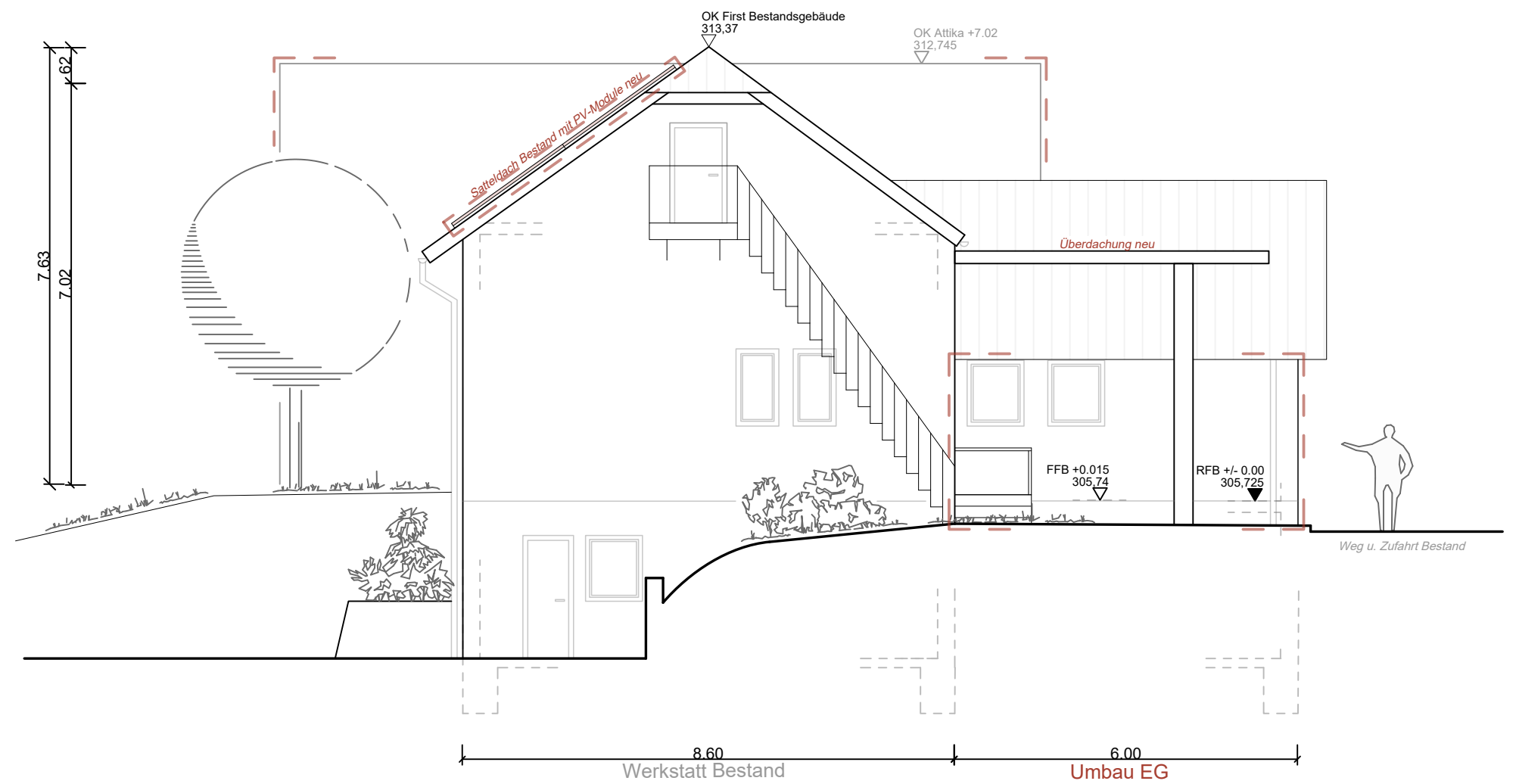

Ansichten

Nord und Ost

M 1:100

Gemrigheim, den

26.04.2023

Der Planverfasser:

Der Bauherr:

- Bestand
- Beton
- Mauerwerk
bzw. Neubau
- Abbruch

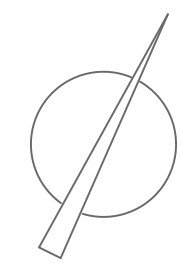
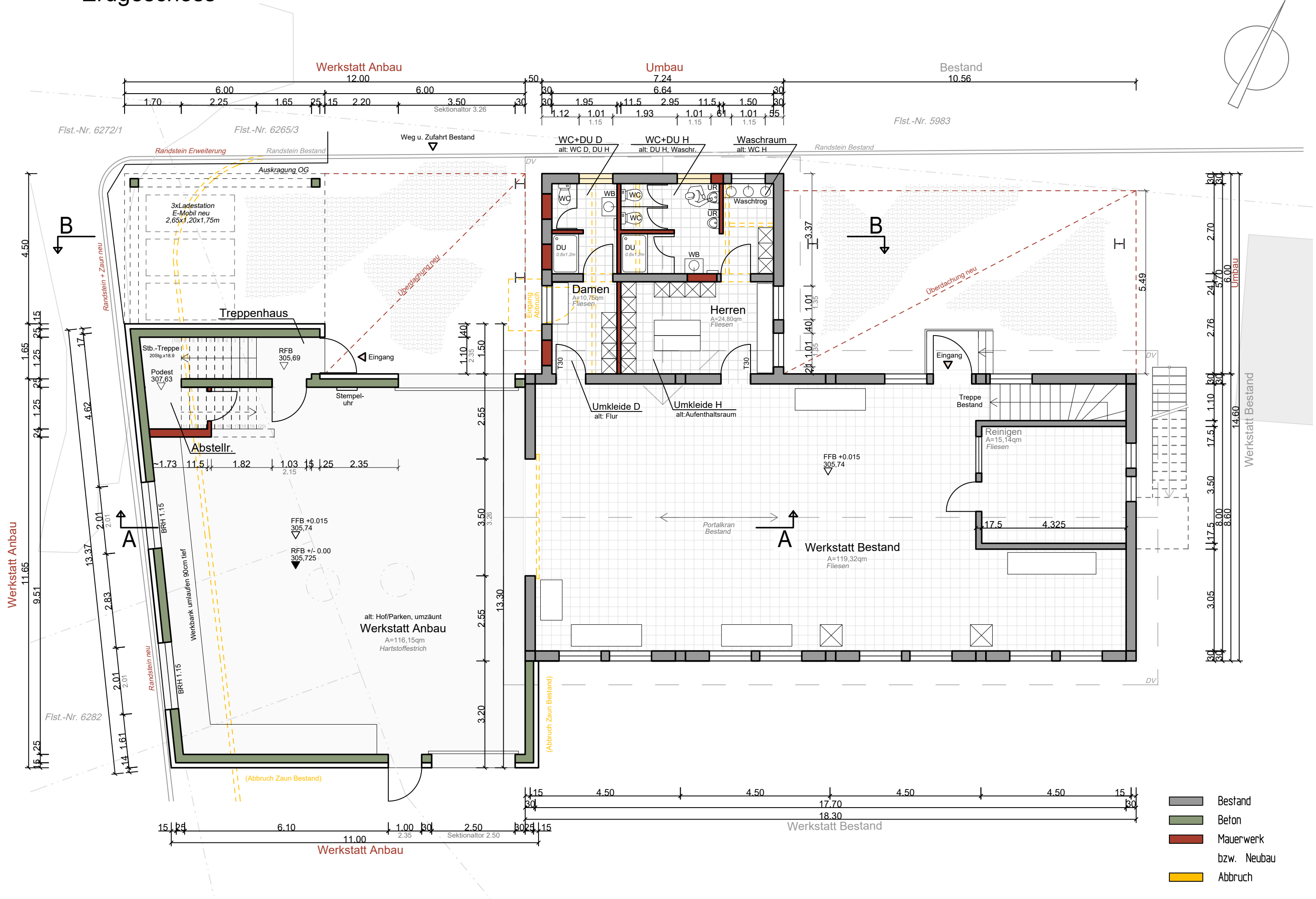

An- und Umbau
Werkstattgebäude

Grundriss

Erdgeschoss

M 1:100

26.04.2023

Der Bauherr:

- Bestand
- Beton
- Mauerwerk
bzw. Neubau
- Abbruch

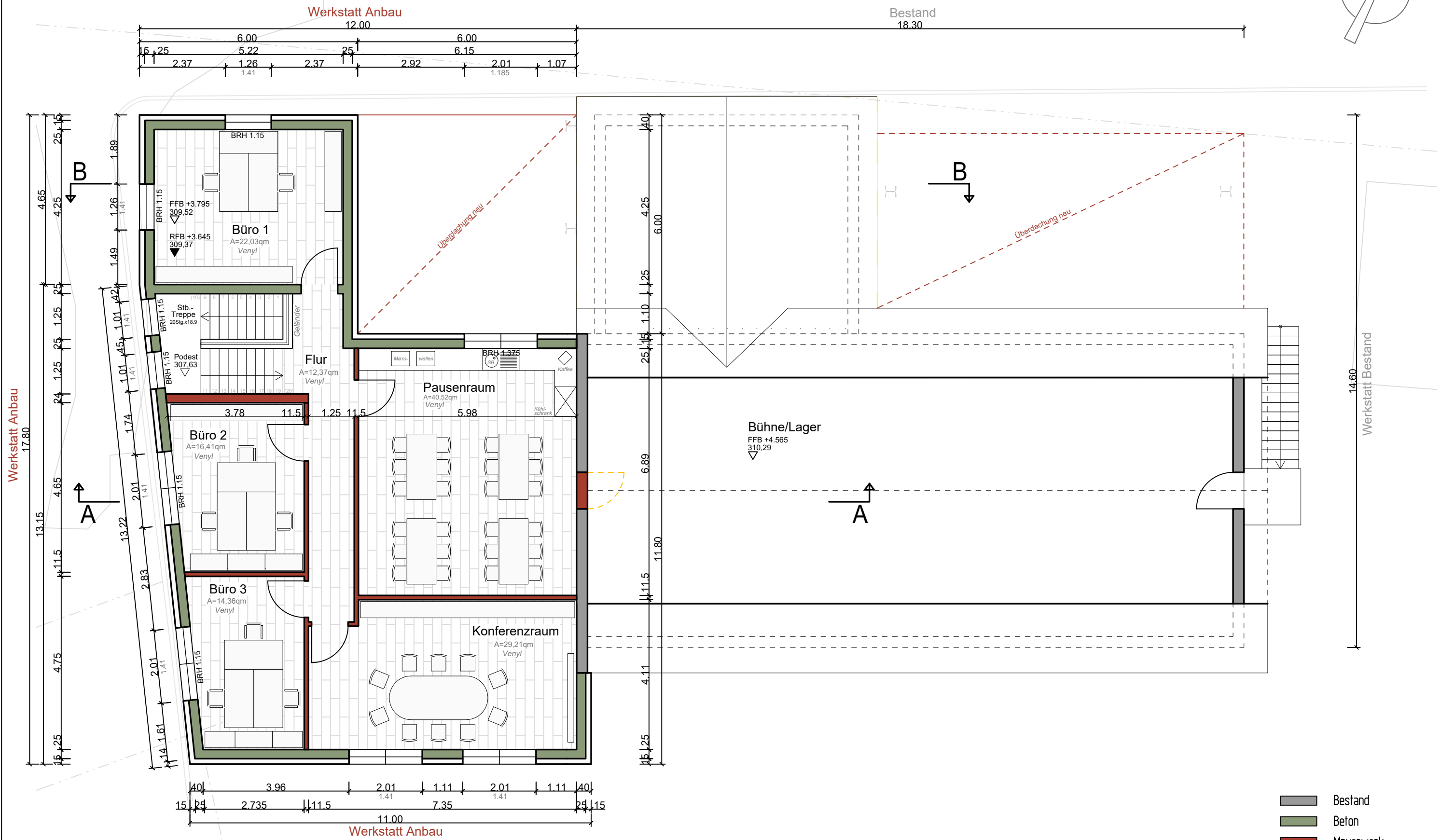

An- und Umbau Werkstattgebäude

Grundriss

Obergeschoss M 1:100

Gemrigheim, den 26.04.2023

Der Planverfasser:

Der Bauherr:



Werkstatt Anbau
12.00

Bestand
18.30

B

B

A

A

Flachdach
PV-Anlage
A=150qm

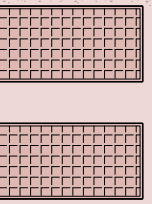
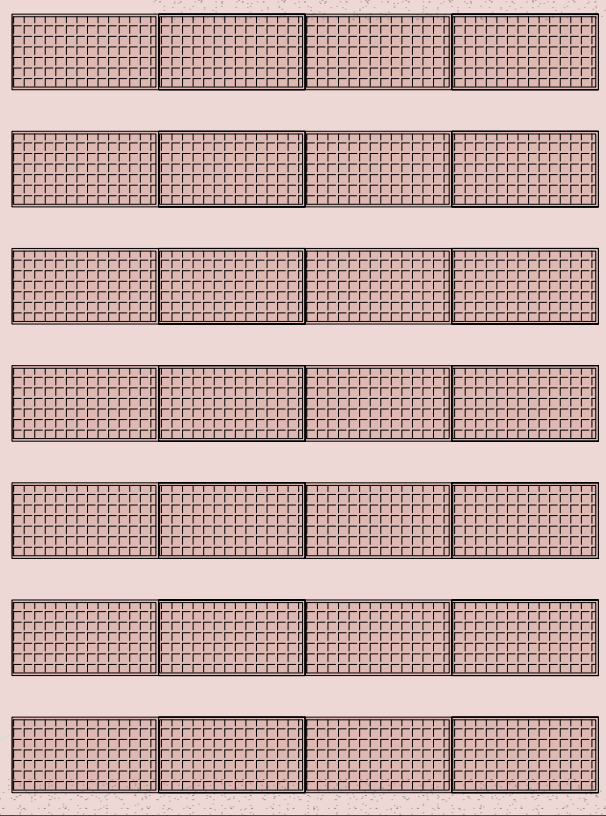

Überdachung neu
A=30qm

Überdachung neu
A=12qm

Werkstatt Bestand

Satteldach Bestand mit PV-Module neu

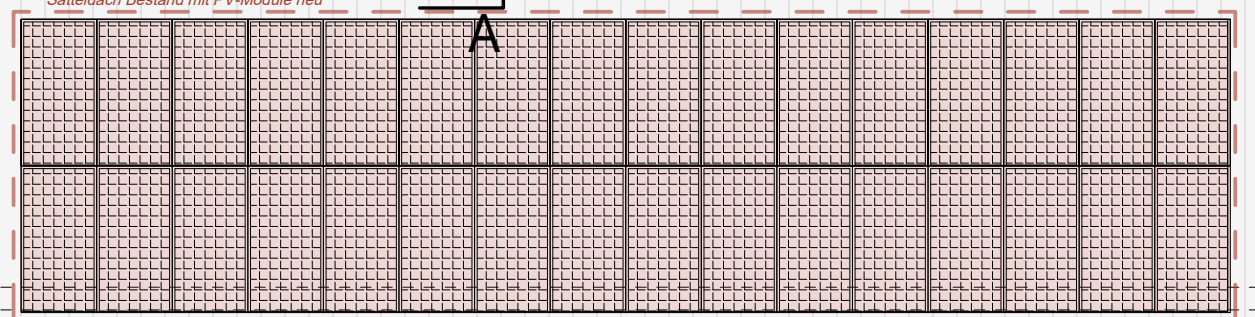

Trafo

14.60
Werkstatt Bestand

An- und Umbau Werkstattgebäude

Aufsicht

Dachaufsicht





M 1:100

Gemrigheim, den

26.04.2023

Der Planverfasser:

Der Bauherr:

-  Bestand
-  Beton
-  Mauerwerk
-  bzw. Neubau
-  Abbruch

Schnitt A-A

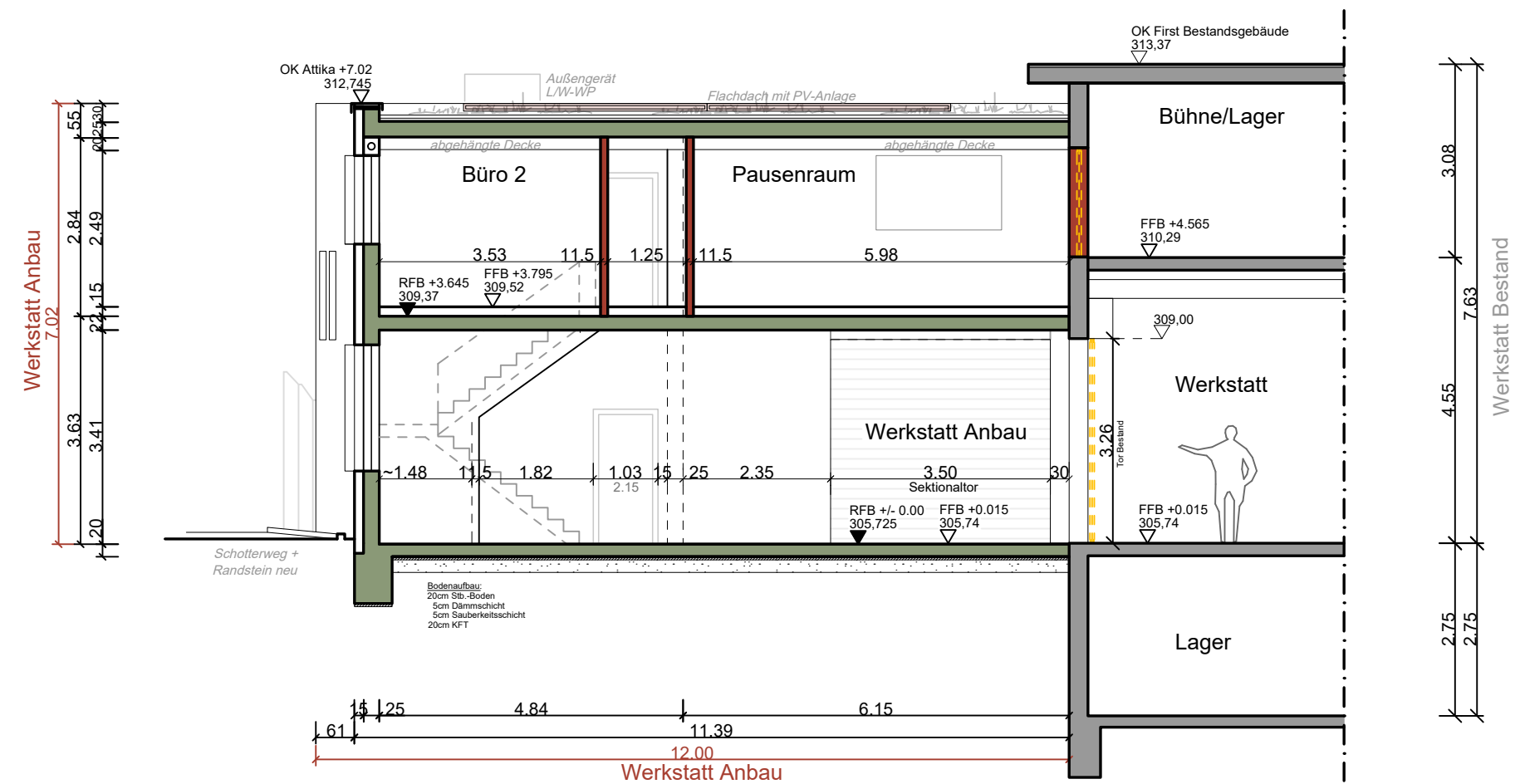

An- und Umbau
Werkstattgebäude

Schnitt B-B

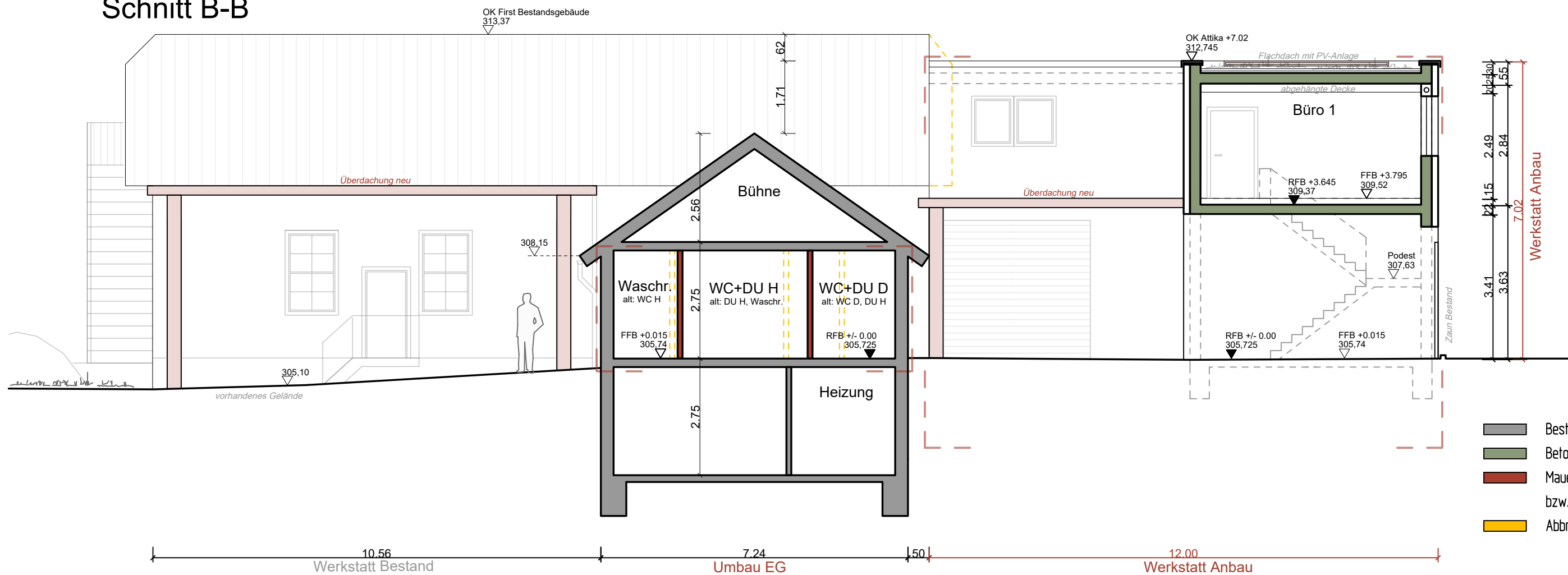

Schnitt

Schnitt A und B

M 1:100

Gemrigheim, den

26.04.2023

Der Planverfasser:

Der Bauherr: